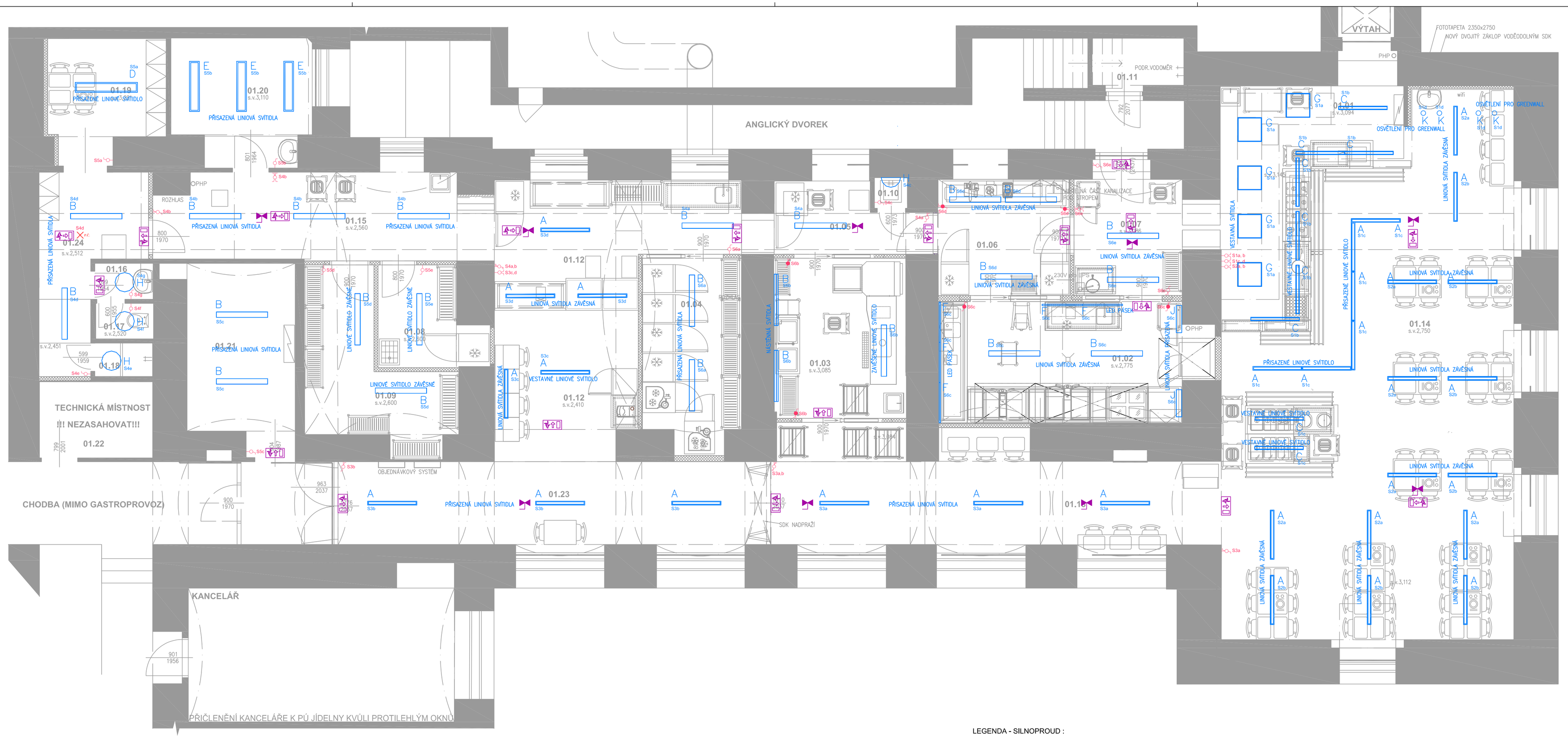

Č. M.	ÚČEL MÍSTNOSTI	PLOCHA [m2]	PODLAHA	STROP	STĚNY	POZNÁMKA
01.01	VÝDEJ JÍDEL	20,2	KERAMICKÁ DLAŽBA	ŠTUKOVÁ OMÍTKA MALBA	KERAMICKÝ OBKLAD ŠTUKOVÁ OMÍTKA MALBA	SDK LEM POD STROPEM STROJOVNA VÝTAHU
01.02	VARNA	19,3	KERAMICKÁ DLAŽBA	ŠTUKOVÁ OMÍTKA MALBA	KERAMICKÝ OBKLAD ŠTUKOVÁ OMÍTKA MALBA	DIGESTOŘE
01.03	MYTÍ NÁDOBÍ	12,9	KERAMICKÁ DLAŽBA	ŠTUKOVÁ OMÍTKA MALBA	KERAMICKÝ OBKLAD ŠTUKOVÁ OMÍTKA MALBA	
01.04	SKLAD POTRAVIN	10,5	KERAMICKÁ DLAŽBA	ŠTUKOVÁ OMÍTKA MALBA	KERAMICKÝ OBKLAD ŠTUKOVÁ OMÍTKA MALBA	
01.05	CHODBA	7,6	KERAMICKÁ DLAŽBA	ŠTUKOVÁ OMÍTKA MALBA	KERAMICKÝ OBKLAD ŠTUKOVÁ OMÍTKA MALBA	ROZVODY VZT
01.06	ČISTÁ PŘÍPRAVNA ZELENINY STUDENÁ KUCHYNĚ	9,5	KERAMICKÁ DLAŽBA	ŠTUKOVÁ OMÍTKA MALBA	KERAMICKÝ OBKLAD ŠTUKOVÁ OMÍTKA MALBA	ROZVODY VZT
01.07	CHODBA	9,7	KERAMICKÁ DLAŽBA	ŠTUKOVÁ OMÍTKA MALBA	KERAMICKÝ OBKLAD ŠTUKOVÁ OMÍTKA MALBA	ROZVODY VZT
01.08	SKLAD BIO ODPADU ÚKLIDOVÁ MÍSTNOST	5,9	KERAMICKÁ DLAŽBA	ŠTUKOVÁ OMÍTKA MALBA	KERAMICKÝ OBKLAD ŠTUKOVÁ OMÍTKA MALBA	
01.09	ZÁZEMÍ BUFETU	11,4	KERAMICKÁ DLAŽBA	ŠTUKOVÁ OMÍTKA MALBA	KERAMICKÝ OBKLAD ŠTUKOVÁ OMÍTKA MALBA	PODHLED MIMO OBLOUK
01.10	VÝLEVKA	0,7	KERAMICKÁ DLAŽBA		KERAMICKÝ OBKLAD ŠTUKOVÁ OMÍTKA MALBA	BEZ VLASTNÍHO STROPU
01.11	SKLAD ODPADŮ	2,8	KERAMICKÁ DLAŽBA	ŠTUKOVÁ OMÍTKA MALBA	KERAMICKÝ OBKLAD ŠTUKOVÁ OMÍTKA MALBA	**NEZASAHOVAT**
01.12	BUFET	29,4	KERAMICKÁ DLAŽBA	ŠTUKOVÁ OMÍTKA MALBA SDK PODHLED	KERAMICKÝ OBKLAD ŠTUKOVÁ OMÍTKA MALBA	PODHLED MIMO OBLOUK
01.13	CHODBA	17,6	KERAMICKÁ DLAŽBA	ŠTUKOVÁ OMÍTKA MALBA	KERAMICKÝ OBKLAD ŠTUKOVÁ OMÍTKA MALBA	
01.14	JÍDELNA	82,5	KERAMICKÁ DLAŽBA	ŠTUKOVÁ OMÍTKA MALBA	ŠTUKOVÁ OMÍTKA MALBA	
01.15	CHODBA	18,2	KERAMICKÁ DLAŽBA	ŠTUKOVÁ OMÍTKA MALBA	KERAMICKÝ OBKLAD ŠTUKOVÁ OMÍTKA MALBA	
01.16	ZÁCHODOVÁ PŘEDSÍŇ	1,3	KERAMICKÁ DLAŽBA	SDK PODHLED MALBA	KERAMICKÝ OBKLAD ŠTUKOVÁ OMÍTKA MALBA	SNÍŽENÝ STROP A REVIZNÍ DVÍŘKA
01.17	ZÁCHOD	1,3	KERAMICKÁ DLAŽBA	SDK PODHLED MALBA	KERAMICKÝ OBKLAD ŠTUKOVÁ OMÍTKA MALBA	
01.18	SPRCHA	1,2	KERAMICKÁ DLAŽBA	SDK PODHLED MALBA	KERAMICKÝ OBKLAD ŠTUKOVÁ OMÍTKA MALBA	
01.19	ŠATNA	8,2	KERAMICKÁ DLAŽBA	ŠTUKOVÁ OMÍTKA MALBA	ŠTUKOVÁ OMÍTKA MALBA	
01.20	KANCELÁŘ	10,4	PVC	MALBA SDK PODHLED	ŠTUKOVÁ OMÍTKA MALBA	
01.21	SKLAD A ROZVODY UT	12,3	KERAMICKÁ DLAŽBA	ŠTUKOVÁ OMÍTKA MALBA	ŠTUKOVÁ OMÍTKA MALBA	
01.22	TECHNICKÁ MÍSTNOST	5,4	KERAMICKÁ DLAŽBA	ŠTUKOVÁ OMÍTKA MALBA	ŠTUKOVÁ OMÍTKA MALBA	**NEZASAHOVAT**
01.23	CHODBA	36,0	TERACO	ŠTUKOVÁ OMÍTKA MALBA	ŠTUKOVÁ OMÍTKA MALBA	
01.24	ŠATNA	10,0	KERAMICKÁ DLAŽBA	ŠTUKOVÁ OMÍTKA MALBA	ŠTUKOVÁ OMÍTKA MALBA	
CELKOVÁ PLOCHA MÍSTNOSTÍ DOTČENÝCH STAVEBNÍMI ÚPRAVAMI:		326,0 m^2				

LEGENDA - SILNOPROUD :

- JEDNONÁSOBNÁ / DVOJNÁSOBNÁ ZÁSUVKA 16A, 230V, IP20,
- JEDNONÁSOBNÁ / DVOJNÁSOBNÁ ZÁSUVKA 16A, 230V, IP20, S PŘEPĚŤOVOU OCHRANOU
- JEDNONÁSOBNÁ / DVOJNÁSOBNÁ ZÁSUVKA 16A, 230V, IP20, V PODLAZE
- JEDNONÁSOBNÁ 16A, 230V, IP44 / JEDNONÁSOBNÁ 16A, 400V, IP44
- KABELOVÝ VÝVOD JEDNOFÁZOVÝ 230V/16A ZAKONČENÝ REZERVOU / KABELOVÝ VÝVOD TŘÍFÁZOVÝ 400V/16A ZAKONČENÝ REZERVOU
- TERMOSTAT PRO PODLAHOVÉ VYTÁPĚNÍ / ÚSTŘEDNÍ TOPENÍ
- HYGROSTAT PRO VZT
- POHYBOVÉ ČIDLO PRO OVLÁDÁNÍ OSVĚTLENÍ
- VYPÍNAČ JEDNOPÓLOVÝ, ŘAZENÍ 1, IP20 / IP44
- VYPÍNAČ LUSTROVÝ, ŘAZENÍ 5, IP20/IP44
- VYPÍNAČ SCHODIŠŤOVÝ, ŘAZENÍ 6, IP20 / IP44
- VYPÍNAČ DVOJITÝ SCHODIŠŤOVÝ, ŘAZENÍ 6+6, IP20 / IP44
- VYPÍNAČ KŘÍŽOVÝ, ŘAZENÍ 7, IP20 / IP44
- VYPÍNAČ VYBRANÝCH ZAŘÍZENÍ GASTRO TECHNOLOGIE
- VYPÍNAČ INTELIGENTNÍ INSTALACE KNX
- ŽALUZIOVÝ VYPÍNAČ, VÝVOD PRO VENKOVNÍ ŽALUZIE
- SVĚTELNÝ VÝVOD PRO STROPNÍ SVÍTIDLO
- SVĚTELNÝ VÝVOD PRO NÁSTĚNNÉ SVÍTIDLO / SVĚTELNÝ VÝVOD PRO NÁSTĚNNÉ SVÍTIDLO VENKOVNÉ, IP44
- OCHRANNÉ POSPOJENÍ
- VENTILÁTOR

LEGENDA - SLABOPROUD :

- STA/SAT — TELEVIZNÍ ÚČASTNICKÁ ZÁSUVKA
- DATA/TEL — ZÁSUVKA STRUKTUROVANÉ KABELÁŽE - RJ45 JEDNONÁSOBNÁ, DVOJNÁSOBNÁ

S

zhotovitel:
ATELIER SIMONA GROUP
ATELIER SIMONA - projekční a inženýrská firma s.r.o.
ATS Stavby & Energy s.r.o.
CETREM s.r.o.
ATELIER SIMONA DESIGN s.r.o.
Přízeň s.r.o.
ATS Investiční Portál s.r.o.
SIMO s.r.o.

projektant profese:
Zdeněk Kubeš
Čechova 609/32
373 72 Lišov
tel.: +420 725 428 822
e-mail: z.kubes@centrum.cz

název akce: **ÚPRAVY GASTROPROVOZU ÚŘADU VLÁDY ČR V 1.PP STRAKOVY AKADEMIE**

místo akce: Nábřeží Edvarda Beneše 128/4, 118 00 Praha 1 k. ú. Malá Strana [727091], p. č. 680/4, 681/1

objednatel a investor: Úřad vlády České republiky nábřeží Edvarda Beneše 128/4 Malá Strana, 11800 Praha 1

autor projektu: Ing. arch. Dušan Karel

číslo zakázky: 665/05/19/ÚV ČR

zodpovědný projektant: Lukáš Jarath

datum: 09/2019

vypracoval: Zdeněk Kubeš

formát: 10 A4

část: D.1.4 - Silnoproudá elektroinstalace

měřítko: 1:50

číslo paré:

stupeň PD: Dokumentace pro provedení stavby

výkres: OSVĚTLENÍ 1PP

číslo přílohy: 102